

## La ruta del Canal y su ampliación

El Canal de Panamá conecta 180 rutas marítimas y más de 1900 puertos en 170 países, por ello ubica al país como un centro logístico, de transporte y servicios del comercio mundial. El Canal tiene 80 kilómetros de largo y el tránsito completo de una nave puede durar de 8 a 10 horas.

Para hacer uso del Canal, un barco debe pagar un peaje que se determina según su tamaño.

La ampliación del Canal consistió en la profundización y ensanche de los cauces de navegación; así como la apertura de un tercer juego de esclusas para barcos más grandes.

La inauguración de esta ampliación se efectuó en 2016.



Cortesía del Canal de Panamá.



Cortesía del Canal de Panamá.

## Tamaño de los barcos

### Ruta original

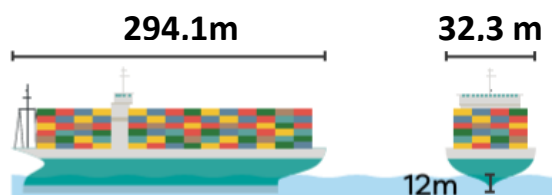

### Ampliación

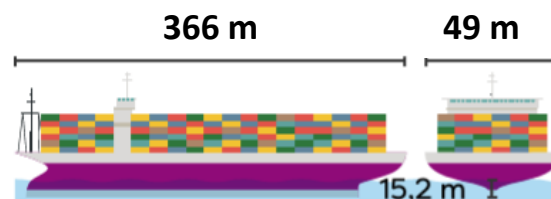

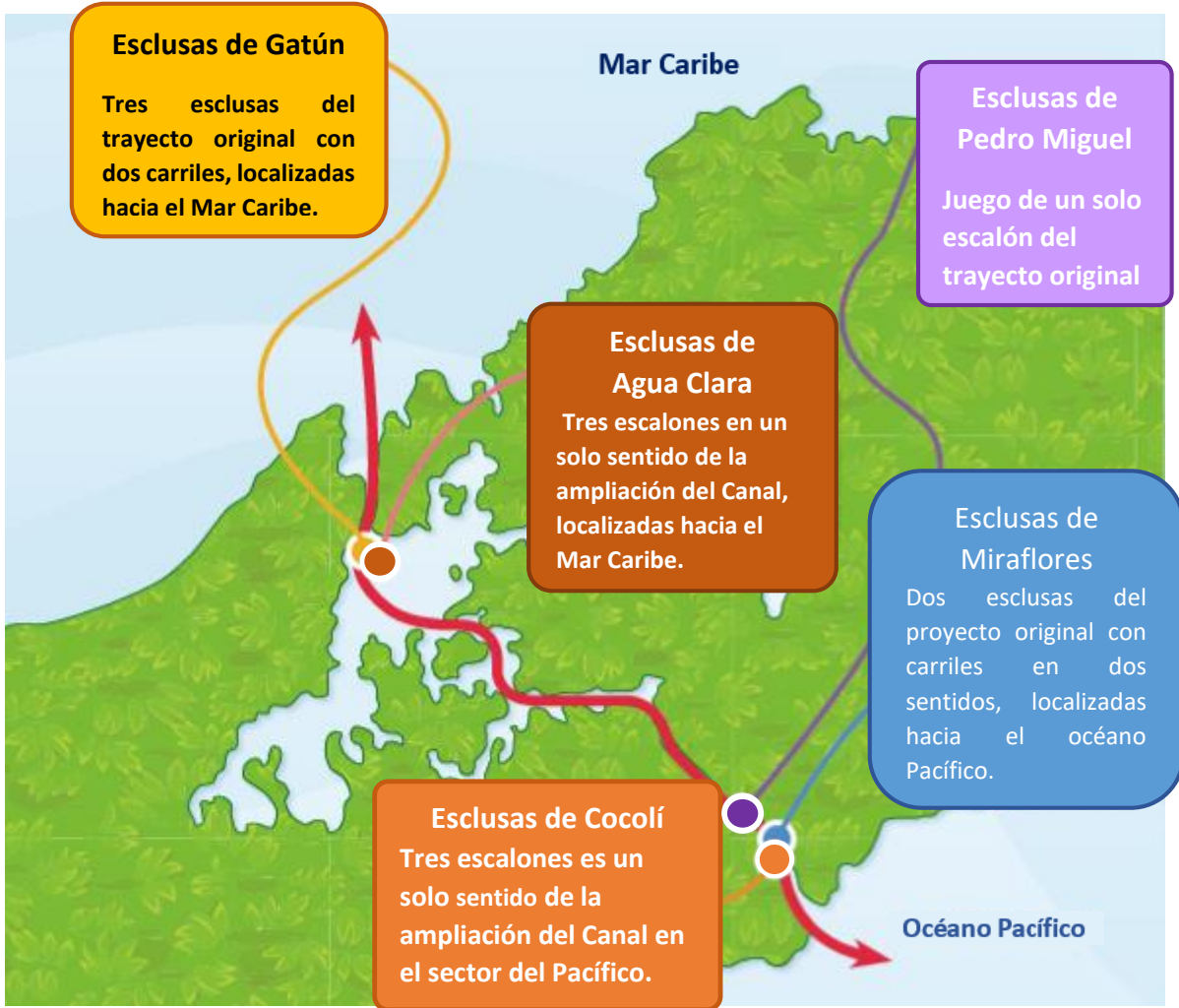

### Tamaño de las esclusas

